鸡蛋4月报：节日需求提振有限，蛋价偏强受限

——2026年4月鸡蛋市场展望

2026/4月报

2026年3月27日

华安期货

投资咨询业务资格

证监许可[2011]1776号

农产品研究组

张贺泉分析师

从业/投资咨询证号：

F03102813/Z0019581

电话：0551-62832897

Email:tzzx@haqh.com

网址：www.haqh.com

华安期货温馨提示：

“期”待诚信

“货”真价实

要点提示：

1. 淘鸡进度缓慢，蛋鸡存栏高企；
2. 种鸡恢复进口，产蛋率恢复高位
3. 节日备货提振短期需求
4. 饲料成本抬升，支撑蛋价底部

市场展望：

供应端来说，当前淘汰鸡日龄偏低，待淘蛋鸡存栏量相对偏低；叠加当前单斤蛋鸡养殖成本处于较低位置，养殖端延淘心理浓重，淘鸡进度较慢，蛋鸡存栏高企；2022年因海外禽流感导致祖代蛋种鸡阶段性断档/减量，经完整繁育周期传导，商品代产蛋率下滑在2023—2024年集中显现，2025年二季度起逐步修复。产蛋率恢复高位，加剧供应宽松格局。短期节日需求提振，产区发货量稳步攀升，市场流通节奏加快，流通环节库存降低，需求端短期利好期价。成本端来看，近期豆粕、玉米等主要饲料原料价格抬升，加强鸡蛋价格底部支撑。鸡蛋短期供需博弈，但清明备货窗口期有限，供应宽松格局，预计蛋价偏强受限，但底部支撑抬升，预计偏弱幅度有限。

目录

一、供给端：供应宽松格局短期难于改善 1
1.1 淘鸡进度缓慢，蛋鸡存栏高企 1
1.2 种鸡恢复进口，产蛋率恢复高位 2
二、需求端：节日备货提振短期需求 2
三、成本端：饲料成本抬升，支撑蛋价底部 3
四、市场展望 4
免责声明 5

图表目录

图表 1:淘汰鸡日龄（天） 1
图表 2:待淘蛋鸡存栏（百分比） 1
图表 3:单斤鸡蛋养殖成本（元/斤） 1
图表 4:淘汰鸡出栏量（万只） 1
图表 5:主产蛋鸡存栏占比 2
图表 6:蛋鸡存栏推演（亿只） 2
图表 7:祖代鸡进口数量（万套） 2
图表 8:蛋鸡产蛋率（%） 2
图表 9:鸡蛋主产区发货量（吨） 3
图表 10:鸡蛋流通环节库存（天） 3
图表 11:豆粕现货价格（元/吨） 3
图表 12:玉米全国均价（元/吨） 3
图表 13:蛋鸡饲料价格（元/千克） 4
图表 14:鸡蛋成本构成 4

一、供给端：供应宽松格局短期难于改善

1.1 淘鸡进度缓慢，蛋鸡存栏高企

Mysteel 农产品对全国 10 个重点产区 19 个代表市场的出栏日龄进行监测统计，截至 2026 年 3 月 19 日当周平均出栏日龄 495 天，较上周延后 3 天，环比增加 0.61%，同比减少 7.65%。其中平均日龄最高 502 天，最低 490 天。Mysteel 农产品对全国 10 个重点产区 19 个代表市场的老母鸡出栏量进行监测统计，总出栏量 33.44 万只，环比增加 1.98%，同比减少 21.50%，进度仍显缓慢。当前可淘适龄鸡源有限，养殖单位多顺势淘汰日龄偏大、产蛋性能较低的老鸡。当前淘汰鸡日龄偏低，待淘蛋鸡存栏量相对偏低；叠加当前单斤蛋鸡养殖成本处于较低位置，养殖端延淘心理浓重，淘鸡进度较慢，蛋鸡存栏高企，据 Mysteel 数据统计，2026 年 2 月，全国在产蛋鸡存栏量约为 12.96 亿只，环比增加 0.08 亿只，增幅 0.62%，同比增幅 5.28%。处于历史同期高位，宽松格局依旧，短期难于缓解，压制鸡蛋期价走势。

图表 1:淘汰鸡日龄（天）

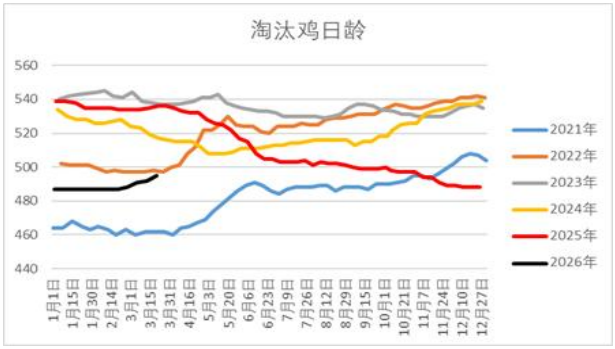

图表 2:待淘蛋鸡存栏（百分比）

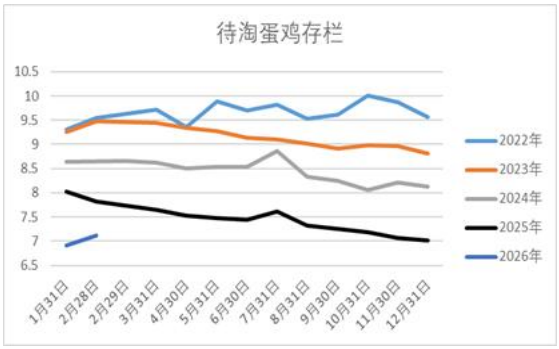

数据来源：华安期货研究院；钢联数据

图表 3:单斤鸡蛋养殖成本（元/斤）

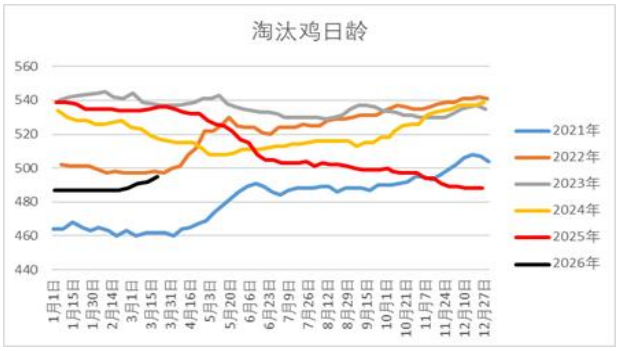

图表 4:淘汰鸡出栏量（万只）

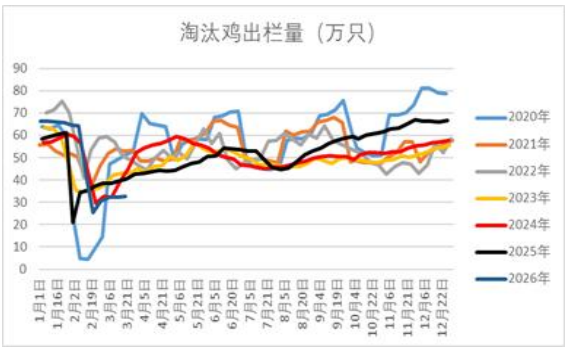

数据来源：华安期货研究院；钢联数据

图表 5:主产蛋鸡存栏占比

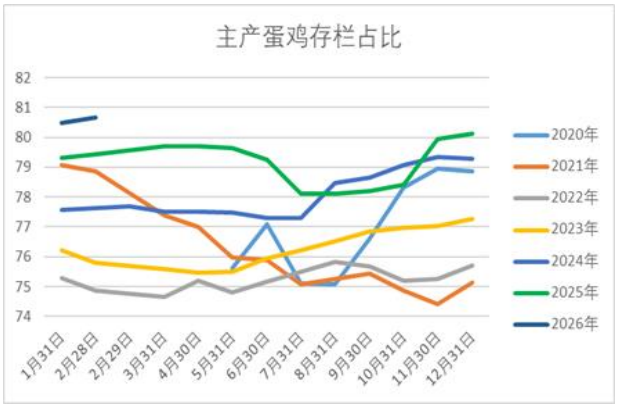

图表 6:蛋鸡存栏推演（亿只）

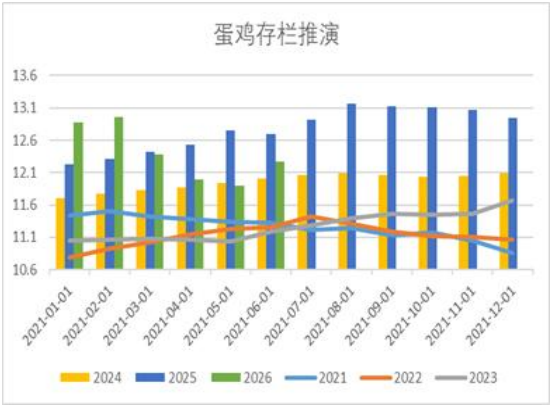

数据来源：华安期货研究院；钢联数据

1.2 种鸡恢复进口，产蛋率恢复高位

美国禽流感导致国内祖代蛋种鸡引种暂停（2022 年 5—7 月几乎无美系祖代到港），当年祖代更新量同比降约 20%，优质美系（海兰、罗曼等）占比下滑、国产替代被迫提速。2022 年因海外禽流感导致祖代蛋种鸡阶段性断档/减量，经完整繁育周期传导，商品代产蛋率下滑在 2023—2024 年集中显现，2025 年二季度起逐步修复。叠加蛋鸡存栏高企，加大了当前供应压力，利空蛋价。

图表 7:祖代鸡进口数量（万套）



图表 8:蛋鸡产蛋率（%）

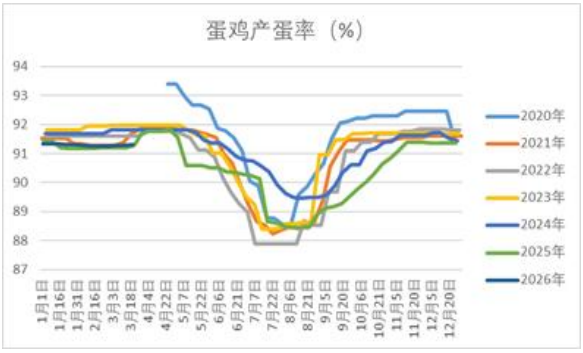

数据来源：华安期货研究院；钢联数据

二、需求端：节日备货提振短期需求

清明节节日备货提振，销区销量整体呈稳步提升，截至 3 月 26 日，Mysteel 农产品对全国五个代表销区市场进行数据监测统计，鸡蛋销量为 6346.69 吨，较上一周环比增加 4.65%，同比减少 8.80%。其中北方市场食品厂、商超、餐饮集中备货，走货明显加快，带动销区市场走量；南方市场清明祭祀、家庭采购集中释放，走货较为顺畅。清明备货是提振短期需求的唯一亮点。第一，鸡蛋作为清明节祭品，需求量稳步增加；第二，商超、社区团购、食品加工企业提前开启节前

备货，集中补货需求将持续支撑市场行情。Mysteel 农产品对全国主产区 15 个代表市场发货量进行数据监测统计，主产区代表市场发货量为 5802.02 吨，环比增加 4.76%，本周产区发货量稳步攀升，市场流通节奏加快，流通环节库存为 1.05 天，环比减幅 23.36%，同比减幅 45.31%。流通环节库存降低，短期节日需求对蛋价有一定支撑。

图表 9:鸡蛋主产区发货量（吨）

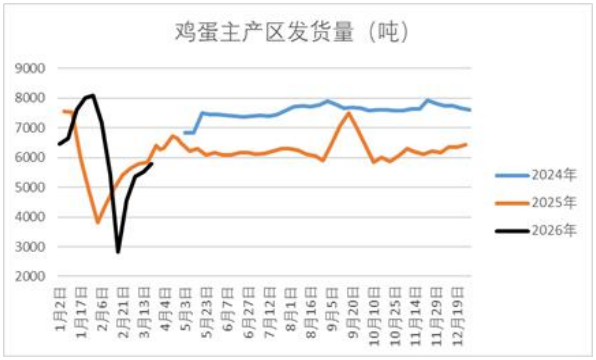

图表 10:鸡蛋流通环节库存（天）

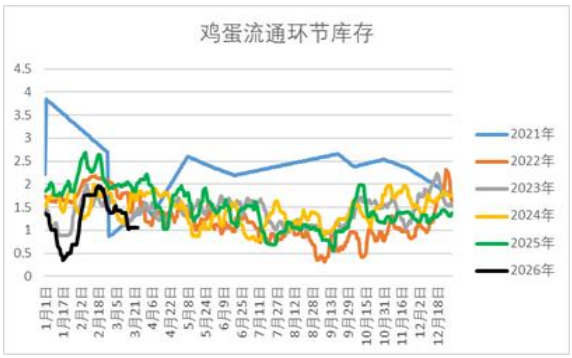

数据来源：华安期货研究院；钢联数据

三、成本端：饲料成本抬升，支撑蛋价底部

鸡蛋成本包括，饲料成本、鸡苗成本、兽药疫苗、人工水电煤费用、固定资产折旧等，其中饲料成本占比达 70-80%。饲料成本中，主要为玉米、豆粕、添加剂等，其中玉米的添加比例在 60-65%、豆粕添加比例在 20-25%。近期受中东局势影响，化肥等价格上涨，市场预期远期种植成本抬升，叠加生猪、蛋鸡等存栏处于高位，玉米饲用需求存在刚性，玉米价格较前期有所抬升。中东地缘政治危机叠加美国生物柴油政策，共同为美豆油价格上涨提供助力，美豆油上涨提振美豆压榨利润，有助于扩张美豆压榨量，提振美豆偏强运行，进而从成本端提振豆粕价格，豆粕价格较前期也有所抬升。据钢联统计，单斤鸡蛋饲料成本已抬升至 3.28 元/斤，支撑蛋价底部。

图表 11:豆粕现货价格（元/吨）

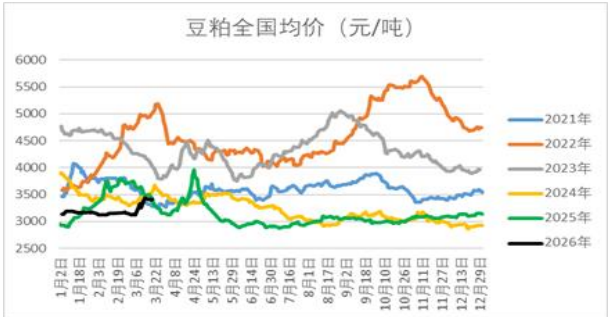

图表 12:玉米全国均价（元/吨）

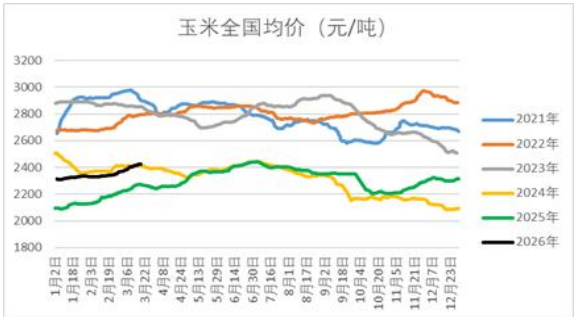

数据来源：华安期货研究院；钢联数据

图表 13:蛋鸡饲料价格（元/千克）

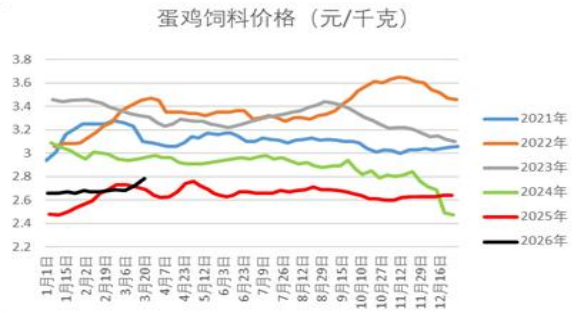

图表 14:鸡蛋成本构成

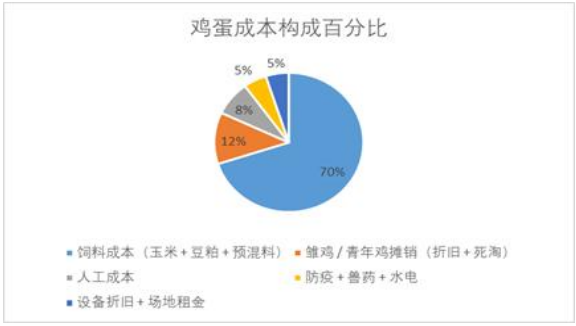

数据来源：华安期货研究院；钢联数据

四、市场展望

供应端来说，当前淘汰鸡日龄偏低，待淘蛋鸡存栏量相对偏低；叠加当前单斤蛋鸡养殖成本处于较低位置，养殖端延淘心理浓重，淘鸡进度较慢，蛋鸡存栏高企；2022 年因海外禽流感导致祖代蛋种鸡阶段性断档/减量，经完整繁育周期传导，商品代产蛋率下滑在 2023—2024 年集中显现，2025 年二季度起逐步修复。产蛋率恢复高位，加剧供应宽松格局。短期节日需求提振，产区发货量稳步攀升，市场流通节奏加快，流通环节库存降低，需求端短期利好期价。成本端来看，近期豆粕、玉米等主要饲料原料价格抬升，加强鸡蛋价格底部支撑。鸡蛋短期供需博弈，但清明备货窗口期有限，供应宽松格局，预计蛋价偏强受限，但底部支撑抬升，预计偏弱幅度有限。

免责声明

本公司具有中国证监会核准的期货投资咨询业务资格。分析师声明：作者具有期货投资咨询执业资格，保证报告所采用的数据均来自合规渠道，分析逻辑基于作者的职业理解，本报告清晰准确地反映了作者的研究观点，力求独立、客观和公正，结论不受任何第三方的授意或影响，特此声明。

本报告的信息来源于已公开信息，但我公司对该等信息的准确性、完整性或可靠性不作任何保证。本报告所载的信息、意见仅反映我公司于发布本报告当日的判断，我公司不保证本报告所含信息保持在最新状态。

在任何情况下，本报告中的信息或所表述的意见均不构成投资、交易、法律、会计或税务的最终建议。我公司不以任何形式承诺交易收益或保证本金不受损失。任何主体因使用本报告内容所致的任何决策、损失与我公司、我公司员工或者关联机构无关。

联系我们：
华安期货有限责任公司
安徽省合肥市蜀山区潜山路 190 号华邦世贸中心超高层写字楼 40、41 层

单位：华安期货投资咨询业务资格证监许可[2011]1776 号
作者：张贺泉，农产品分析师从业/投资咨询证号：F03102813/Z0019581
初审：夏雨辰 F3031745/Z0014542
复审：何濛 F3033829/Z0014543
终审：闫丰 F0251054/Z0001643